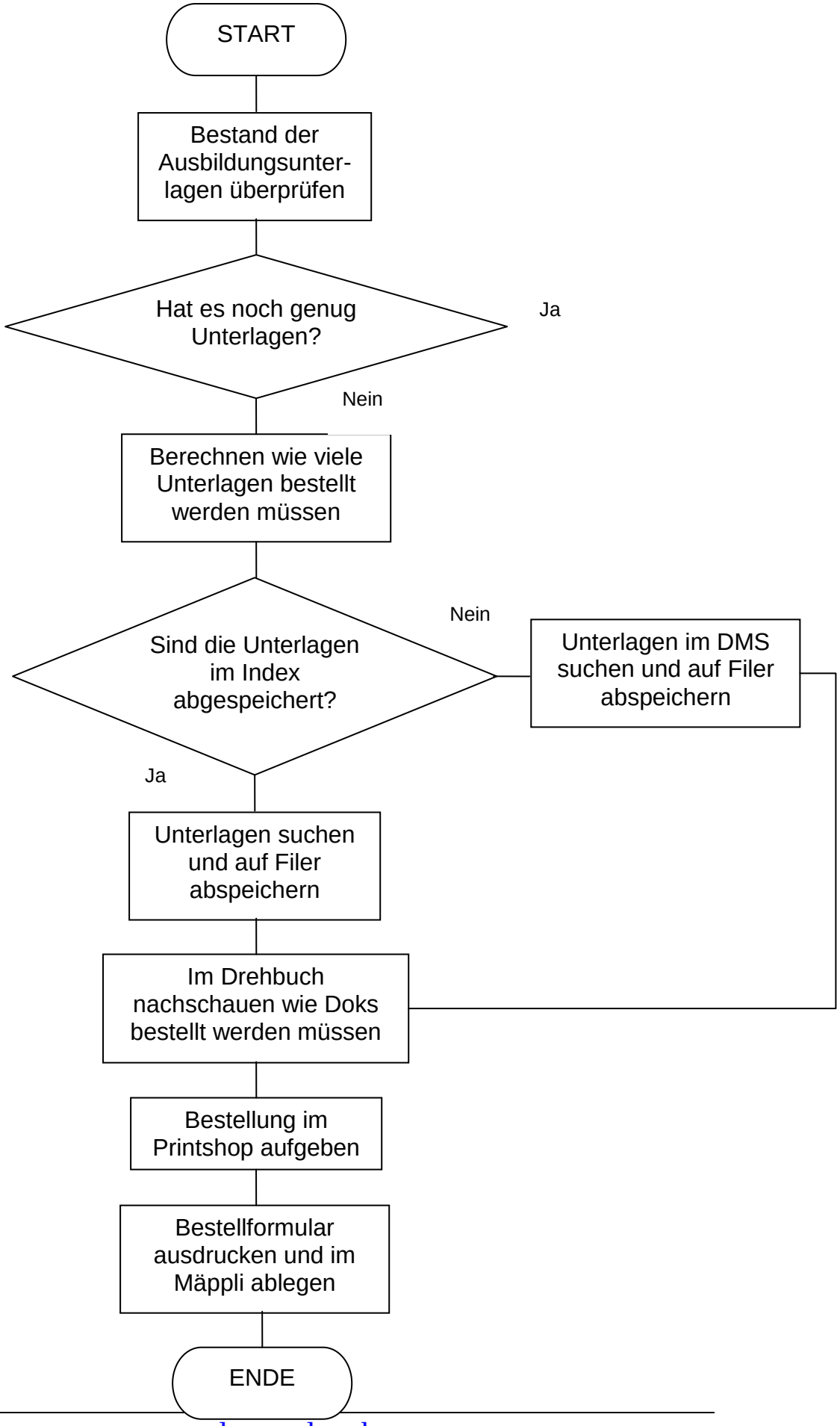
START
Bestand der Ausbildungsunter-lagen überprüfen
Hat es noch genug Unterlagen?
Ja
Nein
Berechnen wie viele Unterlagen bestellt werden müssen
Sind die Unterlagen im Index abgespeichert?
Nein
Unterlagen im DMS suchen und auf Filer abspeichern
Ja
Unterlagen suchen und auf Filer abspeichern
Im Drehbuch nachschauen wie Doks bestellt werden müssen
Bestellung im Printshop aufgeben
Bestellformular ausdrucken und im Mäppli ablegen
ENDE